

Teišių apskrityje Plungės rajone, KULIKUITIŠĖS kaimė







PELLAIČIŲ 6847 (paveld. kodas)

PLUNGĖS RAJONO ŽEMĖŲ ŪKIO VAIKŲ AB. 3-240400 05-2-2
(žemės savininko (bendrasis/vienikis) vardas(ai), pavardė(s), sąmonės(ų) kodas(ų))

sklypo Nr. pakeičio plane	sklypo (ų) plotas(ai) ha	Kadastro bloko Nr.	Kadastro sklypo Nr.
1990	1,30	44	59

Žemės sklypo Nr. 4090
PLANAS M 1:10000

SUPERININIAI:
Su žemės sklypo(ų) ribomis, paženklinimomis vietovėje, ir nuostatyto ploto, turinčiu:
žemės savininkas (bendrasis/vienikis) arba (ų) galiojantis arimų GRONDAS KONSTATAVIMAS 2000-04-17
(vardas(ai), pavardė(s), sąmonės(ų) kodas(ų))

- SUTARTINIAI ŽENKLAI:**
- Žemės sklypo ribos:  paženklinimo ribos ženklais 
 - 6-3  miestovytes gatvių vietai 
 - 6-4  keliai, aikštelės, aikštės
 - Kitos ribos:  saugoma teritorija 
 -  išlaikyti naudojimų sistema

- Nuostatos kaimiškajoms:
-  elektros linijos
 -  dujos/kai
 -  natūralios

- Žemės sklypo ribos ženklai:
-  pastovūs
 -  laikini
 -  Nusautama žeme
 -  Drekinama žeme

5 — — — — — Žemės servitūtų pažymėjimas

Gretinymė	Gretimi sklypų savininkai (saucojiniai)
1-2	BRUNO DARMALIS ŽEMĖ ŪKIS 240400-05-2-2
2-3	KELIAS JONA PIČEIG
3-4-5	NEPASKIRTA VAS. STYMIJŲ ŽEMĖ
5-6	KRISTO KELIAS KUBIŠKIS-KLAIPEDA
6-7	KRAJŲ KELIAS Nr. 464

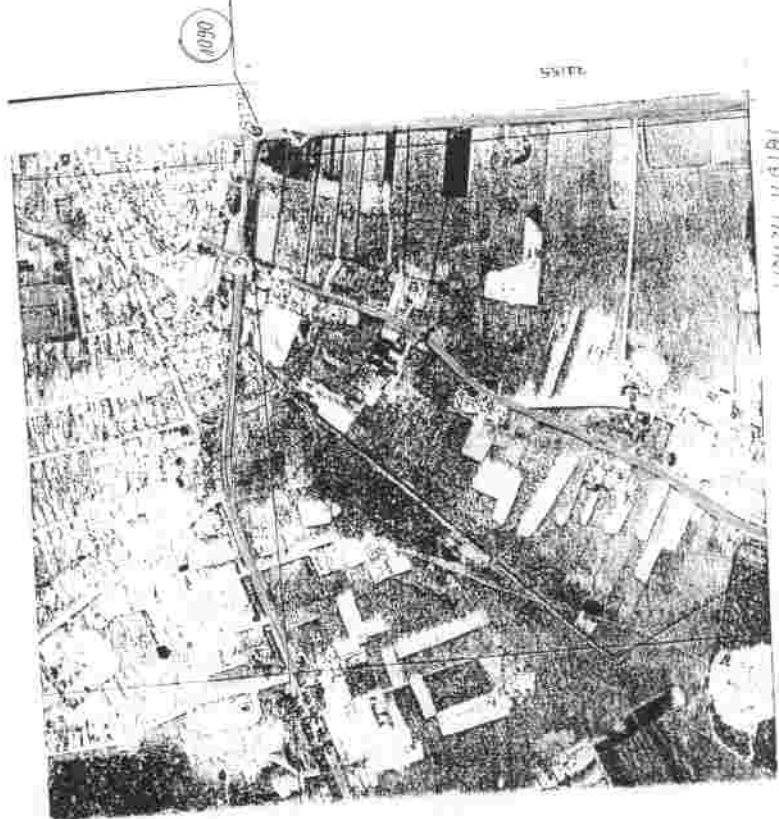

- LIETUVY ILGIAI**
- 1-2 24,95 m
 - 2-3 40,5 m
 - 3-4 45,0 m
 - 4-5 44,0 m
 - 5-6 22,9 m

Žemės sklypui nustatytų specialiausių žemės ir miško...

Žemės sklypui, ribos informacijos žemėl. metodu išreikštas žemės sklypo plotas 1300 kv. m. ir jo dalis 1300 kv. m. žemės sklypui, ribos informacijos žemėl. metodu išreikštas žemės sklypo plotas 1300 kv. m. ir jo dalis 1300 kv. m. žemės sklypui, ribos informacijos žemėl. metodu išreikštas žemės sklypo plotas 1300 kv. m. ir jo dalis 1300 kv. m.

Plungės rajono apylinkės ir planuojamos gyvenvietės žemėlapis
Plungės rajono apylinkės ir planuojamos gyvenvietės žemėlapis

2000-04-17

1:10000

2000-04-17

Žemės sklypui nustatyti žemės naudojimų komūrai, šerf naudojimų rūšis ir kitiškai atitinka faktinę padėtį.

PLANAMS

Žemės sklypams išreikštas projekto rengėjas

A.V.

AB "HIDROPROJEKTAS"
ŽEMĖS REFORMOS SKYRIUS

HP

Parengė	Vardas, pavardė	Pavardė
Proj. autorius	A. URMINIENE	
Proj. vadovas		